Жолға берік тау төсінен сүбелеу,
Бақыт болған арбалған көрелеу!
Дәрмен кең жерлік мекен-бұрыш,
Арна берік ағарлі-бабалар!

Ізгі ниет, ақ тілекпен Бекен ағамызға 55 жасқа толуы құтты мейірімді-ибасазарлармен.

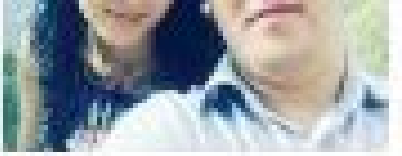

Ақ тілекпен: Алтыбай ауылы округтер әкімшілігінің ұжымы.

Спорт — бейбітшілік елшісі

Еңбегі еленген ер

Шұғыла Қазақстан Республикасы «Мәңгілік ел» Отансүйгіш қоғамының Қарқаралы Мәслихатының кезекті XXVI сессиясында аудандық құрмет грамотасымен марапатталды. Бекен ағамыз 1950 жылы Қарқаралы ауданында дүниеге келген. Әкесінің Ә.Қ.Қасымбаев Ленинаға атын берген ұжымшарда ұзақ жылдар еңбек етіп, ауыл шаруашылығының дамуына үлкен үлес қосқан. Ал анасы Ә.Қ.Қасымбаева ұзақ жылдар Қарқаралы қаласындағы №1 мектепте ұстаздық қызмет атқарған. Ата-анасының ізін жалғастырған Бекен ағамыз Қарқаралы қаласындағы №1 мектепте оқып, 1968 жылы Қарағанды мемлекеттік университетінің физика-математика факультетіне түсіп, 1973 жылы оны үздік бітіріп шығады. Ұстаздық қызметті Қарқаралы қаласындағы №1 мектепте бастап, 1975 жылы Қарқаралы педагогикалық институтының физика кафедрасында оқытушы болып қызмет атқарады. Кейін Қарқаралы қаласындағы №2 мектепте директордың оқу ісі жөніндегі орынбасары, Қарқаралы қаласындағы №3 мектепте директор қызметтерін атқарады. Ұзақ жылдар Қарқаралы қаласындағы №1 мектепте физика пәнінің мұғалімі болып қызмет атқарған Бекен ағамыз 2000 жылы Қарқаралы қаласындағы №1 мектепте директордың оқу ісі жөніндегі орынбасары қызметінен зейнетке шықты.

Ұлдары Қанат Жамбылұлы — Ұлттық жарық ұйымы басқарма, басқарушы мүшесі Бекет Мәслиханұлы, қызы Ақмоң Тілеубергенқызы ақын мұғалімге ризашылығын білдіреді. — Әкеміз ең алдымен отбасының қамқоршысы болды да білетін, дос та қарындасымыз ой ақылға жақ жүріп келе. Бейбақшылық та қиын кезеңдерінде бір өзі ой болған қамқор бір сөз берді. Сол жақсы жүректілігі, қарапайым мейірімділігі жанға болып ала кетіп отырады. Ұлтымызға деген сүйіспеншілігі Белгілі ақын-жазушылардың шығармаларын оқып, ой толғайтын. Бізбен бірге ұлдарымыз Ұлттық Ұлттық Университетінің, Қазақ мемлекеттік қыздар педагогикалық университетінің түлектері. Немерелеріміз де ұлдың қызы болып, бір өзгеше қуаныш сыйлап отырады. Ата-анамыздың ізін жалғастырған Бекен ағамыз Қарқаралы қаласындағы №1 мектепте директордың оқу ісі жөніндегі орынбасары қызметінен зейнетке шықты. Қазіргі уақытта Қарқаралы қаласындағы №1 мектепте физика пәнінің мұғалімі болып қызмет атқарады. Бекен ағамыз Қарқаралы қаласындағы №1 мектепте директордың оқу ісі жөніндегі орынбасары қызметінен зейнетке шықты. Қазіргі уақытта Қарқаралы қаласындағы №1 мектепте физика пәнінің мұғалімі болып қызмет атқарады.

Бекен Кабыкенов спортшыларға көптеген ілгері өсулер, жақсы нәтижелер көрсетіп, жеңімпаздар атанып, елімізге, өңірімізге мақтау әкелулерін тілеп қалады.

Қызметтестерің сіздің мейіріңізге бөленіп, жастарға бір ақ ниетпен көмектесіңіз!

Бүркіт ТАСТАЙҰЛЫ,
«QARQARA».

Әл-Фараби атындағы ҚазҰУ – мақтаныш алаңы

Университет жанға сәулетті мекен. Бұл жай ғана бір оқу орнының ғимаратын ғана емес, бүкіл бір әлемнің, ерекше бір ғаламның ұясы. Оған қадам басқан сәттен-ақ сіз ғылым мен өнердің, ізденіс пен шығармашылықтың тоғысқан ортасында екеніңізді сезінесіз. Ал, міне, осындай ұлы мұраның бір бөлігі – әл-Фараби атындағы ҚазҰУ.

ҚазҰУ – алып ғимарат, биіктігі мың құрайтын бір айлақ қала. Сіздің оған алғаш қадам басқан сәтіңіз ғана ол сізді қабылдамайды, керісінше, өзіне қарай тартады. Оның қабырғасында ғасырлар бойы қалыптасқан дәстүрлер мен жаңашылдық ұштасып жатыр. Осында ғылым мен өнер, шығармашылық пен ізденіс бір-бірімен тығыз байланысқан. Ғимарат ішіндегі әр бөлме, әр дәліз, әр аудитория – бұл жеке бір әлем. Кейбір бөлмелерде ғасырлар бойы сақталған ескі қолжазбалар мен кітаптар, ал кейбір жерлерде ең заманауи технологиялар қолданылады. Осының өзі-ақ университеттің ерекше екенін аңғартады.

Университеттің ең басты ерекшелігі – оның адамдары. Мұнда әр түрлі ұлттың, әр түрлі өңірдің, әр түрлі мамандықтың өкілдері бір отбасындай тоғысады. Ғылым докторлары, профессорлар, жас ғалымдар, магистранттар, докторанттар, студенттер – барлығы бір-бірімен тығыз байланыста. Бұл ортада ешкім жалғыз емес. Әр адамның артында қолдау, ақыл-кеңес және сенім тұрады. Сондықтан да ҚазҰУ-ды «үлкен отбасы» деп атайды. «Студенттің өмірі» сияқты ғимараттың ішінде ғылыми жұмыстар, шығармашылық ұйымдар, спорттық секциялар мен қоғамдық бастамалар қатар өмір сүреді. Мұнда әр студент өзін қандай да бір бағытта сынап, өзінің қабілетін ашуға мүмкіндік алады. Ғылыми конференциялар, олимпиадалар, шығармашылық кештер мен спорттық жарыстар университеттің тыныс алуын анықтайды.

Университеттің тағы бір ерекшелігі – оның халықаралық байланыстары. Шетелдік профессорлар, алыс-жақын елдерден келген студенттер, бірлескен ғылыми жобалар мен академиялық ұтқырлық бағдарламалары ҚазҰУ-ды ашық әлемге айналдырған. Мұнда сіз өзіңізді тек Қазақстанның азаматы ретінде ғана емес, ғаламдық қоғамның бір бөлігі ретінде сезінесіз. Бұл сізге өзіңіздің мүмкіндіктеріңізді кеңейтуге, жаңа көкжиектерді ашуға көмектеседі.

Ал ең бастысы – ҚазҰУ сізді өзгертеді. Мұнда келген кезіңізде сіз бір адам болсаңыз, кеткенде мүлдем басқа тұлғаға айналасыз. Сіз ойлауды, талдауды, шешім қабылдауды және жауапкершілікті үйренесіз. Университет сізге тек білім ғана емес, сонымен қатар өмірлік тәжірибе, достық пен сенім сыйлайды. Сондықтан да ҚазҰУ-ды бітіргеннен кейін де ол сіздің жүрегіңізде мәңгі қалады.

Жалпақай мектебінің жаңа
оқыту кафедрасының меңгерушісі
Гүлнар
ШҰҒЫЛАЕВА,
Экономика және бизнес жоғары
мектебінің 3-курс студенті
Диляра
КЕНЕСАЛЫ,
Әл-Фараби атындағы ҚазҰУ.

ХАБАРЛАНДЫРУ

Құрметті ауыл тұрғындары «Бекен ауылы» заңгерлік қызметтің ауылшаруашылық өңірлік филиалы ауылшаруашылық кооперативтерінің мүшелерінің жалпы отырысы, жалпақай ауылдық округі әкімшілігінің ғимаратында өтеді. РЕШЕНИЕ ауылшаруашылық тауарларын өндірушілер кооперативтерінің мүшелерінің жалпы отырысы, кооперативтің мүшелерінің жалпы саны 1000 адам. Кворум 500 адам. Кворум жоқ болған жағдайда қайта отырыс 14.00 сағат 15.00 сағат аралығында өтеді. Отырыс күн тәртібі: 1. Кооперативтің мүшелерінің жалпы отырысының регламенті туралы. 2. Кооперативтің мүшелерінің жалпы отырысының хатшысын сайлау туралы. 3. Кооперативтің мүшелерінің жалпы отырысының хатшысын сайлау туралы. 4. Кооперативтің мүшелерінің жалпы отырысының хатшысын сайлау туралы. 5. Кооперативтің мүшелерінің жалпы отырысының хатшысын сайлау туралы. 6. Кооперативтің мүшелерінің жалпы отырысының хатшысын сайлау туралы. 7. Кооперативтің мүшелерінің жалпы отырысының хатшысын сайлау туралы. 8. Кооперативтің мүшелерінің жалпы отырысының хатшысын сайлау туралы. 9. Кооперативтің мүшелерінің жалпы отырысының хатшысын сайлау туралы. 10. Кооперативтің мүшелерінің жалпы отырысының хатшысын сайлау туралы.

QARQARA

«QARQARA» ГАЗЕТІ
Қарқаралы – Бекен ауылының газеті.
Меншік түрі – ЖШС

Редакция шешімі
Газеттің құрылтайшысы
Аудандық мәслихат
Бас редактор
Қанат ЕРМАҒАМБЕТ
Дизайн
Дарига ЖАҚЫП-ОҒЛЫ
Корректор

Қазақстан Республикасы ақпарат және коммуникация министрігі Байланыс, ақпараттандыру және бұқаралық ақпарат саласындағы мемлекеттік бақылау комитетінде

Жарнаманың мазмұн ақпараттың сенімді. редакция көзқарасын білдіреді. Материалдар пікірін қайтарылмайды және сақ жауап беріледі. Жарнама мен

Газет айына төрт рет шығады. Барлық қолданда. Оқу шығарылымы тарихында – 3100 дана. Газет «Алматы-Болашақ» АҚ-нан басылымының бастапқы. Мерзімі – жыл.

Директор - бас редактор 2-13-83, редакциялық-құрылтайшы, жарнама және 2-04-87. Компьютерлік бөлім тобы. Офисте тақырып бастапқы. Редакция мекен-жайы: 30 000 Қазақ ауылы, 2, Қанаев көшесі, 117-үй.

Еңбегі еленген ер

Әл-Фараби атындағы ҚазҰУ – мақтаныш ораны

QARQARA

«ҚАРҚАРА» ГАЗЕТІ